

A large, stylized graphic on the left side of the page, rendered in a dark grey color. It consists of thick, geometric shapes that form a vertical column of abstract, interconnected forms, resembling a stylized letter 'F' or a series of stacked blocks.

Informe Semanal

Del 8 de Enero al 12 de Enero

ÍNDICE

En el presente Informe encontrarán:

Slide

- Detalle de los Fideicomisos Financieros colocados en las últimas cuatro semanas.....1
- Curva mensual de rendimiento de los bonos senior de los Fideicomisos Financieros..... 2
- Curva semanal de rendimiento de los bonos senior de los Fideicomisos Financieros.....3

Informe de colocaciones

Evolución de tasas de interés

2017	Particip. First/ Z&A	Fecha de Colocación	Monto Autorizado (Millones)	Monto VDF A	Duration VDF A	Tipo de Tasa	Cupón VDF Clase A (TNA)	Calificación		PyMe	Tasa/ Margen de corte	Tasa de Rendim. Esperado	TNA Rendim. Esperado	Oferta realizada/ Valores ofrecidos	Agentes Colocadores
Colocaciones últimas 4 semanas															
Presto Hoy I		18/12/17	95,1	45,3	1,7	V	B+3%(20%-30%)	S&P	AA	PyMe	28,50%	42,65%	36,05%	1,10	AdCap
Ribeiro XCVIII		20/12/17	249,8	179,9	5,5	V	B+2,5%(20,5%-28,5%)	FixScr S.A.	AAA	-	26,90%	33,36%	29,13%	1,82	B Patagonia
Secubono 172	ZA	20/12/17	353,5	260,4	6,1	V	B+2%(20%-28%)	FixScr S.A.	AAA	-	26,98%	32,81%	28,71%	1,67	B Val - INTL - Macro Sec - Itaú
Tarjeta Fértil XI		21/12/17	84,0	59,2	4,9	V	B+2%(21%-28%)	S&P	AA	PyMe	28,00%	33,99%	29,62%	1,34	Estruc. y Mandat. - B Mariva
Energía Córdoba I		21/12/17	83,0	96,5	11,9	V	B+5,5%	FixScr S.A.	AA	-	29,46%	30,77%	27,13%	1,56	Ag. Miemb. Merc. Arg. Val - SBS - Becerra
CGM Leasing XXXII	ZA	22/12/17	124,6	97,2	5,9	V	B+5%(17%-31%)	FixScr S.A.	AAA	PyMe	30,61%	32,27%	28,29%	1,39	Cohen - Industrial - BACS - Prov Bursatil
Unicred Cheques V	ZA	22/12/17	171,5	120,0	6,1	V	B+Mg(21%-34%)	FixScr S.A.	AA	PyMe	6,95%	36,15%	31,26%	2,04	AdCap - B Superv
Plena II		27/12/17	34,5	28,5	5,4	V	B+3%(22%-28%)	Eval. Lat. S.A.	A+	PyMe	32,00%	38,62%	33,10%	0,70	Estruc. y Mandat.
Fidebica LI	ZA	27/12/17	309,7	198,0	6,8	V	B+1%(21%-29%)	FixScr S.A.	AAA	-	27,74%	32,01%	28,09%	1,81	Ag. Miemb. Merc. Arg. Val - SBS - B Mariva
MIS VII	ZA	03/01/18	121,1	71,8	7,1	V	B+1,5%(21%-29%)	FixScr S.A.	AAA	-	26,98%	31,35%	27,58%	1,84	Ag. Miemb. Merc. Arg. Val - SBS
CMR Falabella LXX		03/01/18	276,5	262,5	5,9	V	B+2%(20%-28%)	FixScr S.A.	AAA	-	24,47%	30,48%	26,90%	1,74	B Patagonia
Megabono 181		05/01/18	530,8	355,6	6,5	V	B+3%(24%-32%)	FixScr S.A.	AAA	-	27,25%	29,64%	26,25%	1,89	B Val - Macro Sec - INTL
Megabono Crédito 180	ZA	09/01/18	620,8	430,0	6,0	V	B+2%(24%-32%)	FixScr S.A.	AAA	-	28,00%	29,24%	25,93%	1,70	B Val - Itaú - INTL
Garbarino 140	ZA	11/01/18	581,6	307,3	3,8	V	B+1%(23%-29%)	S&P / UNTRF	AAA / AAA	-	27,43%	28,79%	25,57%	1,99	B Val - B Sant - B Gal - Macro Sec - INTL

(*) Rendimiento Esperado considerando badlar constante durante la vida del VDFA.
Tasa Badlar considerada del día de la colocación

Informe de colocaciones

Evolución de tasas de interés

Fideicomisos: Bonos A Yield Curve (últimas 4 semanas)

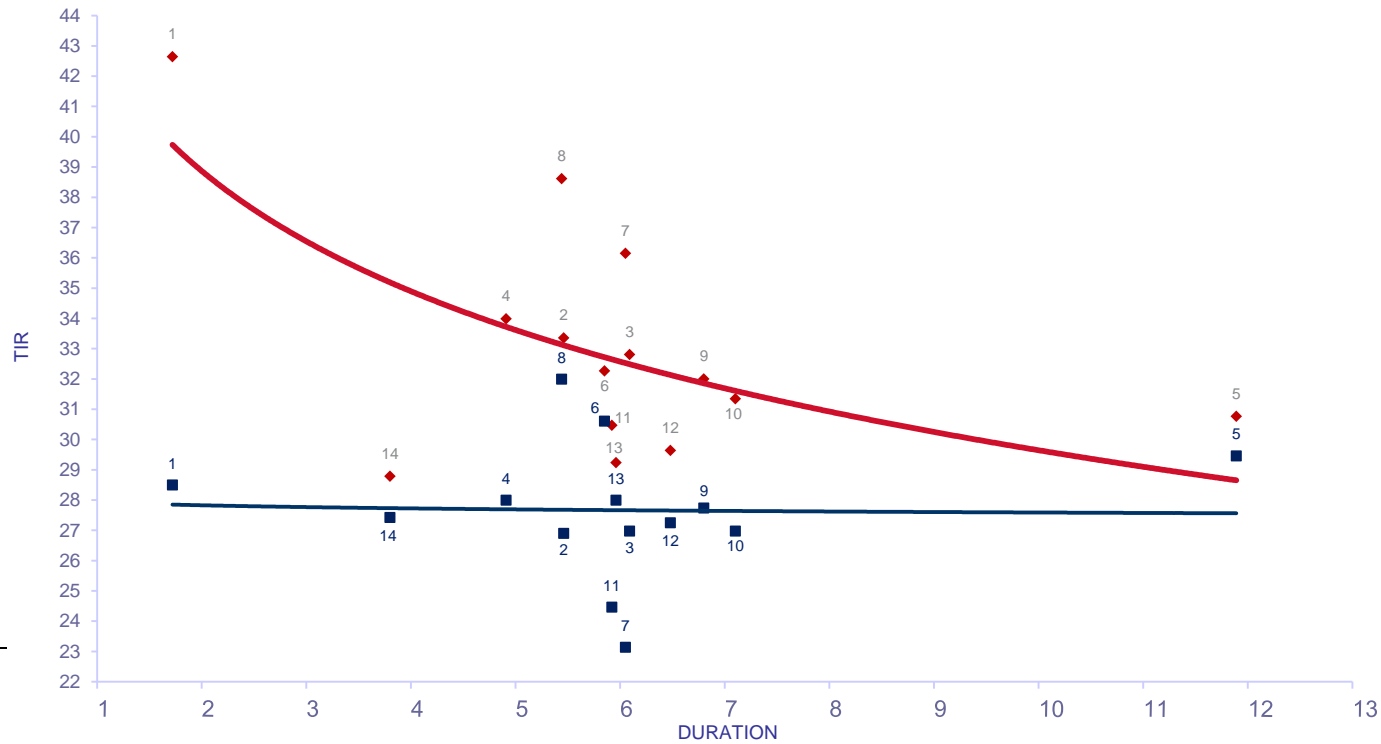

Del 18 Dic al 12 Ene

Fideicomiso	DUR	TIR	R. E.	
1 Presto Hoy I	V 1,72	28,50	42,65	18/12/2017
2 Ribeiro XCVIII	V 5,46	26,90	33,36	20/12/2017
3 Secubono 172	V 6,09	26,98	32,81	20/12/2017
4 Tarjeta Fértil XI	V 4,91	28,00	33,99	21/12/2017
5 Energía Córdoba I	V 11,89	29,46	30,77	21/12/2017
6 CGM Leasing XXXII	V 5,85	30,61	32,27	22/12/2017
7 Unicred Cheques V	V 6,05	23,14	36,15	22/12/2017
8 Plena II	V 5,44	32,00	38,62	27/12/2017
9 Fidebica LI	V 6,80	27,74	32,01	27/12/2017
10 MIS VII	V 7,10	26,98	31,35	03/01/2018
11 CMR Falabella LXX	V 5,92	24,47	30,48	03/01/2018
12 Megabono 181	V 6,48	27,25	29,64	05/01/2018
13 Megabono Crédito 180	V 5,96	28,00	29,24	09/01/2018
14 Garbarino 140	V 3,80	27,43	28,79	11/01/2018

R.E.: rendimiento esperado considerando badlar constante durante la vida del VFDA.

Tasa Badlar considerada del día de la colocación

Informe de colocaciones

Evolución de tasas de interés

Fideicomisos: Bonos A Yield Curve (últimas 4 semanas)

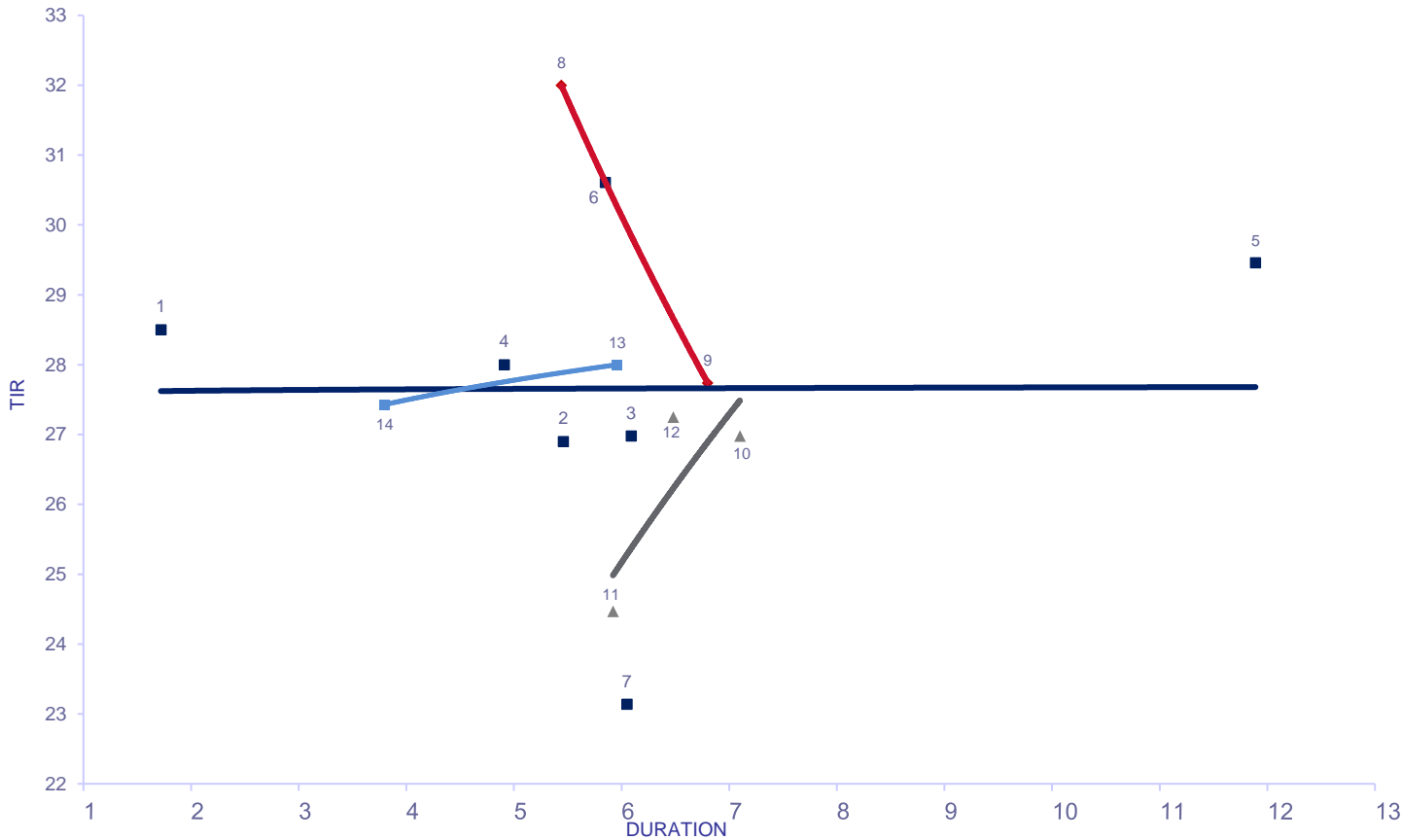

SEMANA	DUR	TIR	
18-Dic al 22-Dic			
1 Presto Hoy I	V	1,72	28,50 18/12/2017
2 Ribeiro XCVIII	V	5,46	26,90 20/12/2017
3 Secubono 172	V	6,09	26,98 20/12/2017
4 Tarjeta Fértil XI	V	4,91	28,00 21/12/2017
5 Energía Córdoba I	V	11,89	29,46 21/12/2017
6 CGM Leasing XXXII	V	5,85	30,61 22/12/2017
7 Unicred Cheques V	V	6,05	23,14 22/12/2017
26-Dic al 29-Dic			
8 Plena II	V	5,44	32,00 27/12/2017
9 Fidebica LI	V	6,80	27,74 27/12/2017
2-Ene al 5-Ene			
10 MIS VII	V	7,10	26,98 03/01/2018
11 CMR Falabella LXX	V	5,92	24,47 03/01/2018
12 Megabono 181	V	6,48	27,25 05/01/2018
8-Ene al 12-Ene			
13 Megabono Crédito 180	V	5,96	28,00 09/01/2018
14 Garbarino 140	V	3,80	27,43 11/01/2018