

A large, stylized graphic on the left side of the page, consisting of dark grey and white geometric shapes that form a vertical column of abstract, interconnected patterns.

Colocaciones de Fideicomisos Financieros

Informe Semanal

Del 19 de Febrero al 23 de Febrero

ÍNDICE





En el presente Informe encontrarán:

Slide

- Detalle de los Fideicomisos Financieros colocados en las últimas cuatro semanas.....1
- Curva mensual de rendimiento de los bonos senior de los Fideicomisos Financieros..... 2
- Curva semanal de rendimiento de los bonos senior de los Fideicomisos Financieros.....3

Informe de colocaciones

Evolución de tasas de interés

2017	Particip. First/ Z&A	Fecha de Colocación	Monto Autorizado (Millones)	Monto VDF A	Duration VDF A	Tipo de Tasa	Cupón VDF Clase A (TNA)	Calificación		PyMe	Tasa/Margen de corte	Tasa de Rendim. Esperado	TNA Rendim. Esperado	Oferta realizada/ Valores ofrecidos	Agentes Colocadores
Colocaciones últimas 4 semanas															
Yanapai VI		29/01/18	20,2	15,5	6,3	V	B+3%(25%-29%)	Eval. Lat. S.A.	AA	-	28,10%	28,98%	25,72%	1,68	Eco Val. S.A.
Megabono Crédito 182		30/01/18	709,6	503,0	6,2	V	B+2%(24%-32%)	FixScr S.A.	AAA	-	27,68%	28,48%	25,33%	1,36	B Val - Itaú - INTL
FF de Infraestructura Eléctrica VIII		30/01/18	200,0	200,0	12,7	V	B+4%(20%-30%)	Eval. Lat. S.A.	A	-	24,13%	32,80%	28,70%	1,14	Pte Hnos - First Capi. Mark. S.A.
Secubono Credinea 174		31/01/18	165,6	101,9	5,0	V	B+2%(24%-32%)	FixScr S.A.	AAA	-	27,00%	27,92%	24,88%	2,58	B Val - INTL - Macro Sec - Pte Hnos - Allaria
Ribeiro XCIX		02/02/18	298,8	215,2	5,7	V	B+2,5%(21%-29%)	FixScr S.A.	AAA	-	24,25%	29,62%	26,22%	1,65	B Patagonia
Meroli Electro I		06/02/18	43,2	36,4	2,2	V	B+2%(22%-32%)	FixScr S.A.	A1	-	25,35%	31,96%	28,06%	1,09	B Val - INTL - B Mariva
Garbarino 141		07/02/18	587,8	321,0	4,7	V	B+1%(23%-29%)	FixScr S.A.	AAA	-	27,99%	28,66%	25,47%	1,89	B Val - B Sant - B Gal - Macro Sec - INTL
Megabono 183		21/02/18	575,5	388,5	6,7	V	B+3%(24%-32%)	FixScr S.A.	AAA	-	25,98%	28,58%	25,40%	2,41	B Val - Macro Sec - INTL
Secubono 175		22/02/18	429,5	315,1	5,9	V	B+2%(24%-32%)	FixScr S.A.	AAA	-	26,10%	27,49%	24,53%	2,39	B Val - INTL - Macro Sec - Itaú

(*) Rendimiento Esperado considerando badlar constante durante la vida del VDF A.
Tasa Badlar considerada del día de la colocación

Informe de colocaciones

Evolución de tasas de interés

Fideicomisos: Bonos A Yield Curve (últimas 4 semanas)

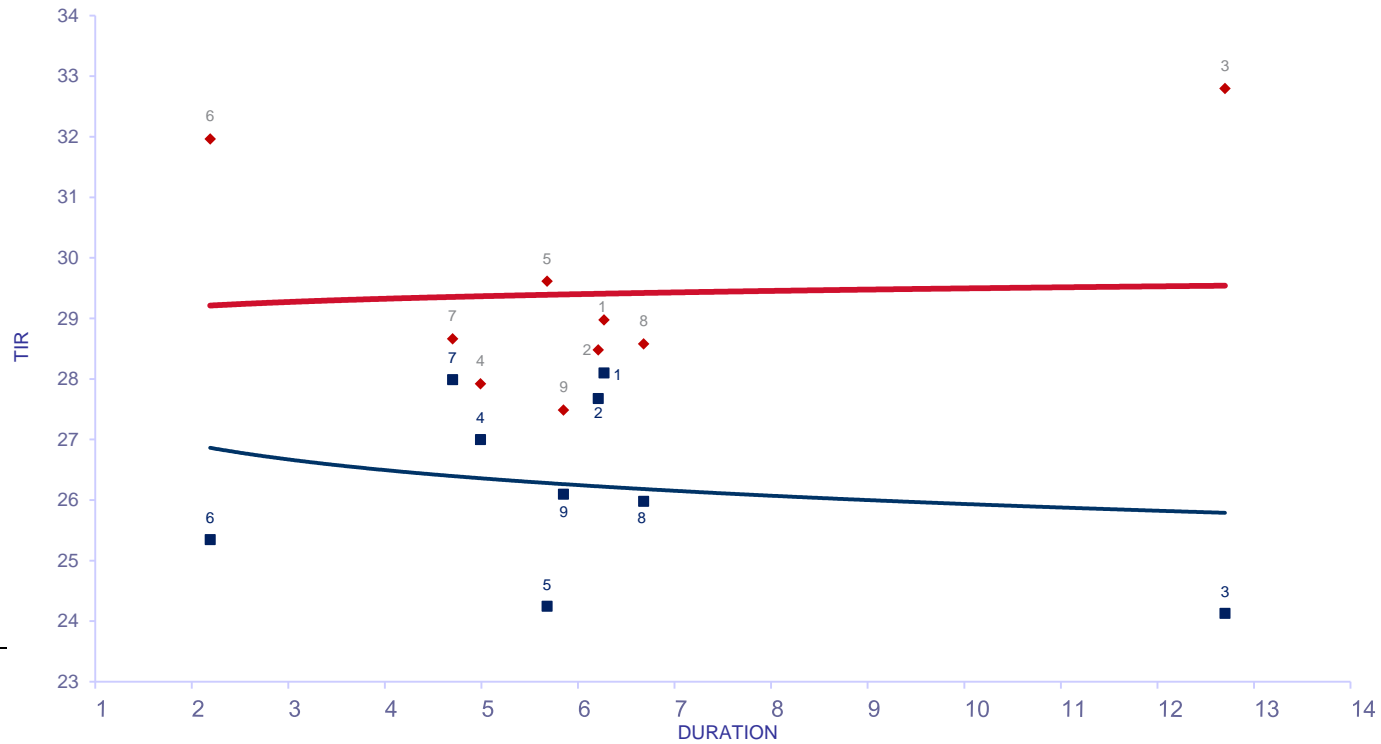

Del 29 Ene al 23 Feb

Fideicomiso	DUR	TIR	R. E.	
1 Yanapai VI	V 6,27	28,10	28,98	29/01/2018
2 Megabono Crédito 182	V 6,21	27,68	28,48	30/01/2018
3 FF de Infraestructura Eléctrica VIII	V 12,70	24,13	32,80	30/01/2018
4 Secubono Credinea 174	V 4,99	27,00	27,92	31/01/2018
5 Ribeiro XCIX	V 5,68	24,25	29,62	02/02/2018
6 Meroli Electro I	V 2,19	25,35	31,96	06/02/2018
7 Garbarino 141	V 4,70	27,99	28,66	07/02/2018
8 Megabono 183	V 6,68	25,98	28,58	21/02/2018
9 Secubono 175	V 5,85	26,10	27,49	22/02/2018

R.E.: rendimiento esperado considerando badlar constante durante la vida del VFDA.

Tasa Badlar considerada del día de la colocación

Informe de colocaciones

Evolución de tasas de interés

Fideicomisos: Bonos A Yield Curve (últimas 4 semanas)

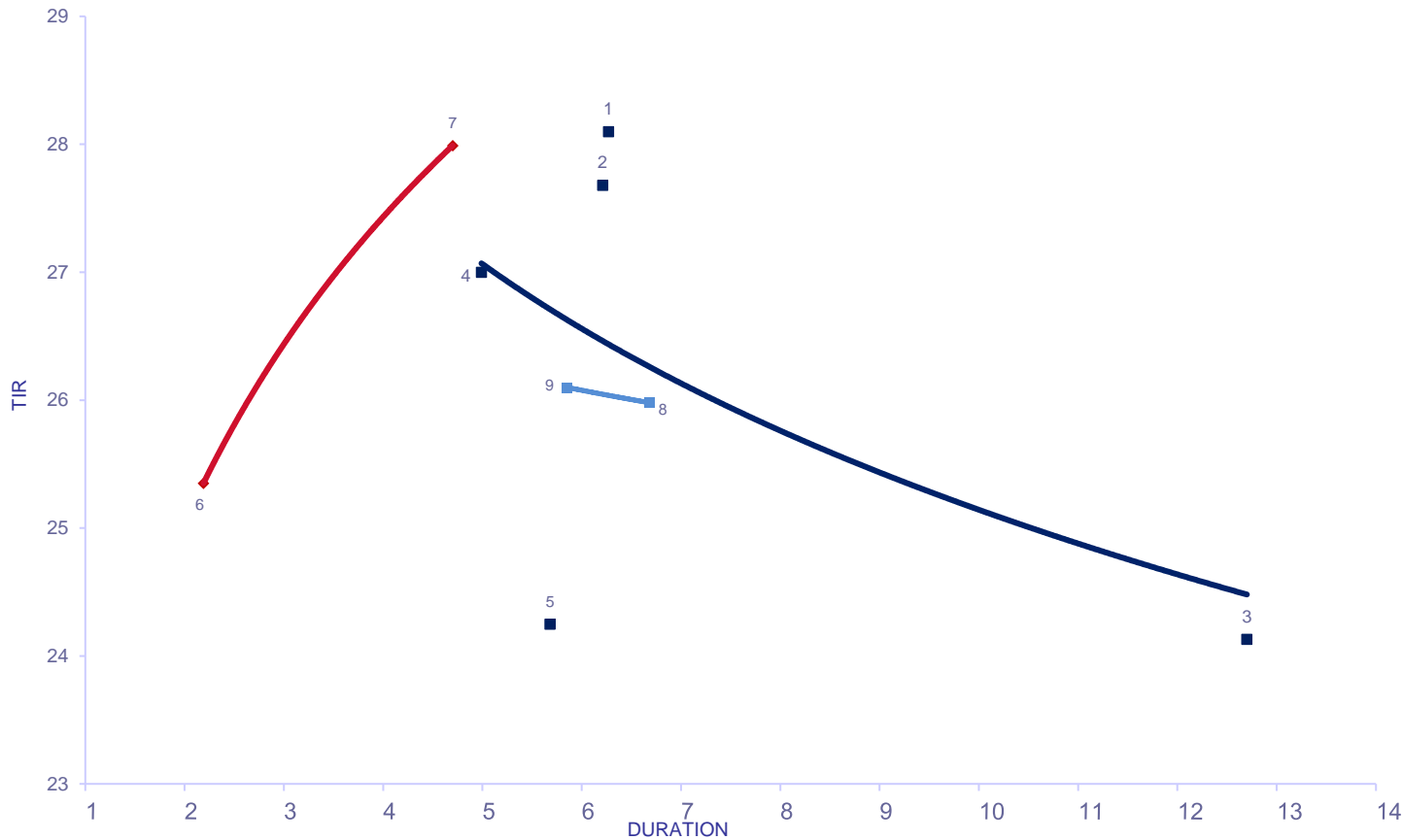

SEMANA	DUR	TIR		
		29-Ene al 2-Feb	19-Feb al 23-Feb	
1 Yanapai VI	V	6,27	28,10	29/01/2018
2 Megabono Crédito 182	V	6,21	27,68	30/01/2018
3 FF de Infraestructura Eléctrica VIII	V	12,70	24,13	30/01/2018
4 Secubono Credinea 174	V	4,99	27,00	31/01/2018
5 Ribeiro XCIX	V	5,68	24,25	02/02/2018
SEMANA				5-Feb al 9-Feb
6 Meroli Electro I	V	2,19	25,35	06/02/2018
7 Garbarino 141	V	4,70	27,99	07/02/2018
SEMANA				14-Feb al 16-Feb
No hubo colocaciones				
SEMANA				19-Feb al 23-Feb
8 Megabono 183	V	6,68	25,98	21/02/2018
9 Secubono 175	V	5,85	26,10	22/02/2018