



**FIRST**

CORPORATE FINANCE ADVISORS



**FIRST**

CAPITAL MARKETS

A large, stylized graphic on the left side of the page, consisting of a dark grey shape with white geometric patterns, resembling a stylized letter 'F' or a similar symbol.

## Colocaciones de Fideicomisos Financieros

**Informe Semanal**

Del 3 de Abril al 6 de Abril

# ÍNDICE

## En el presente Informe encontrarán:

	<b>Slide</b>
- Detalle de los Fideicomisos Financieros colocados en las últimas cuatro semanas.....	1
- Curva mensual de rendimiento de los bonos senior de los Fideicomisos Financieros.....	2
- Curva semanal de rendimiento de los bonos senior de los Fideicomisos Financieros.....	3

## Informe de colocaciones

### Evolución de tasas de interés

2018	Particip. First/ Z&A	Fecha de Colocación	Monto Autorizado (Millones)	Monto VDF A	Duration VDF A	Tipo de Tasa	Cupón VDF Clase A (TNA)	Calificación		PyMe	Tasa/ Margen de corte	Tasa de Rendim. Esperado	TNA Rendim. Esperado	Oferta realizada/ Valores ofrecidos	Agentes Colocadores
<b>Colocaciones últimas 4 semanas</b>															
Sucrédito XVII		13/03/18	218,3	180,7	5,4	V	B+2%(22%-29%)	S&P	AAA	-	25,00%	29,43%	26,07%	1,29	B Val - Estruct. y Mandat. - INTL
Secubono Credinea 176		14/03/18	147,8	87,8	4,8	V	B+2%(24%-32%)	FixScr S.A.	AAA	-	27,00%	27,56%	24,59%	2,62	B Val - INTL - Macro Sec - Pte Hnos - Allaria
Consubond 141		15/03/18	433,5	289,3	4,4	V	B+1%(20%-27%)	FixScr S.A.	AAA	-	23,86%	30,01%	26,53%	1,51	B Val - INTL - Macro Sec
Garbarino 142		16/03/18	617,7	333,0	4,4	V	B+1%(23%-29%)	FixScr S.A.	AAA	-	27,20%	28,31%	25,19%	2,23	B Val - B Sant - B Gal - Macro Sec - INTL
RG Albanesi IX		22/03/18	USD 35,0	USD 619,1	11,0	V/F	B+4,75%(Min20%-32%)	FixScr S.A.	A+	-	21,25%	31,16%	27,43%	1,22	SBS - SBS - Macro Sec - B Superv
Supervielle Créditos 97		23/03/18	750,0	712,5	8,6	V	B+Mg(20%-30%)	FixScr S.A.	AAA	-	3,20%	29,92%	26,46%	1,00	B Superv - Macro Sec
Megabono 185		26/03/18	659,4	445,1	6,6	V	B+3%(24%-32%)	FixScr S.A.	AAA	-	25,83%	28,32%	25,19%	1,90	B Val - Macro Sec - INTL
CMR Falabella LXXII		27/03/18	334,5	320,1	4,0	V	B+2%(23%-31%)	FixScr S.A.	AAA	-	26,70%	28,64%	25,45%	2,17	B Patagonia
Secubono 177		27/03/18	264,2	193,3	6,1	V	B+2%(24%-32%)	FixScr S.A.	AAA	-	26,93%	27,71%	24,71%	2,25	B Val - INTL - Macro Sec - Itaú
Best Consumer Finance XLVII		27/03/18	350,0	251,5	6,1	F/V	26,00%	FixScr S.A.	AAA	-	28,34%	28,34%	25,21%	1,60	BST - Macro Sec
Credimas 32		06/04/18	178,0	129,9	5,7	V	B+Mg(21%-31%)	S&P	A-1+	-	3,25%	29,43%	26,07%	1,00	B Superv - Macro Sec - B Mariva
Accicom Préstamos Personales VIII		06/04/18	83,0	75,3	5,8	V	B+3%(22%-32%)	FixScr S.A.	AAA	-	24,85%	29,60%	26,21%	1,33	Macro Sec

(\*) Rendimiento Esperado considerando badlar constante durante la vida del VDF A.  
Tasa Badlar considerada del día de la colocación

Con periodo de Colocación Definido										
Credibel V		10/04/18	70,4	50,0	5,2	V	B+2%(22%-32%)	FixScr S.A.	A1+	-
Mutual 17 de Enero XII		10/04/18	126,0	88,6	6,1	V	B+3%(21%-28%)	S&P	AA	-

# Informe de colocaciones

## Evolución de tasas de interés

**Fideicomisos: Bonos A Yield Curve (últimas 4 semanas)**

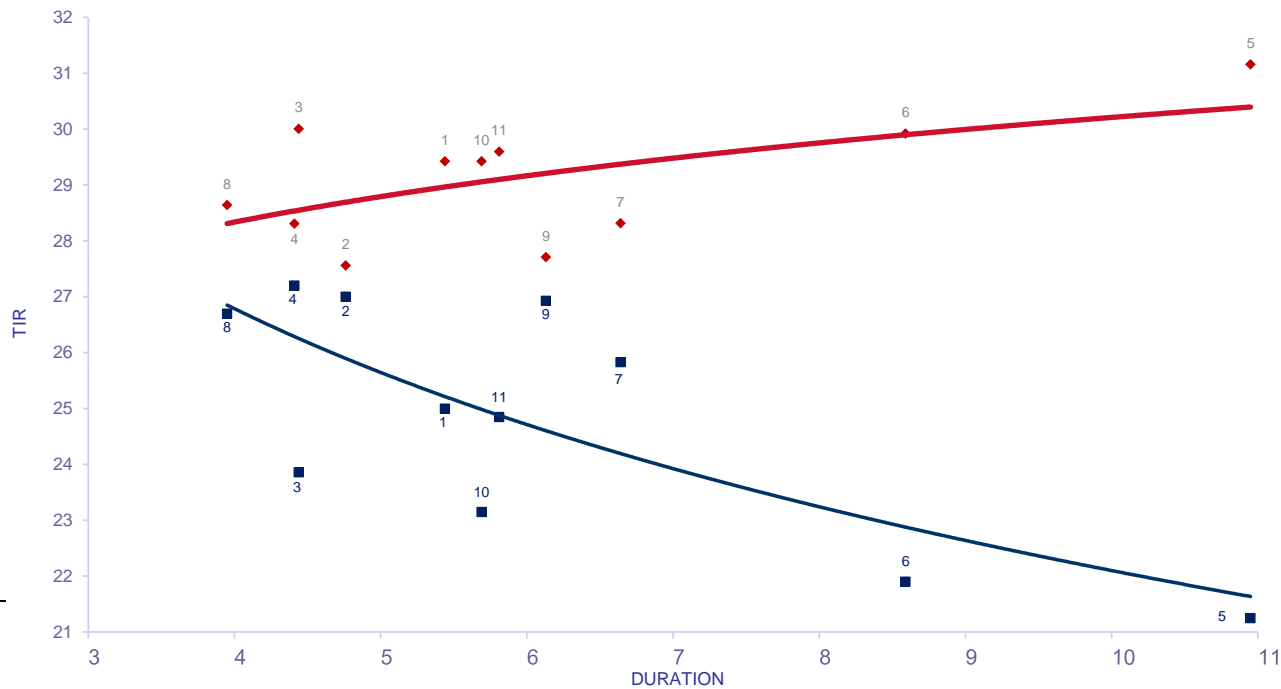

Del 12 Mar al 6 Abr

Fideicomiso	DUR	TIR	R. E.	
1 Su crédito XVII	V 5,44	25,00	29,43	13/03/2018
2 Secubono Credinea 176	V 4,76	27,00	27,56	14/03/2018
3 Consubond 141	V 4,44	23,86	30,01	15/03/2018
4 Garbarino 142	V 4,41	27,20	28,31	16/03/2018
5 RG Albanesi IX	V 10,95	21,25	31,16	22/03/2018
6 Supervielle Créditos 97	V 8,59	21,90	29,92	23/03/2018
7 Megabono 185	V 6,64	25,83	28,32	26/03/2018
8 CMR Falabella LXXII	V 3,95	26,70	28,64	27/03/2018
9 Secubono 177	V 6,13	26,93	27,71	27/03/2018
10 Credimas 32	V 5,69	23,15	29,43	06/04/2018
11 Accicom Préstamos Personales VIII	V 5,81	24,85	29,60	06/04/2018

R.E.: rendimiento esperado considerando badlar constante durante la vida del V DFA.  
Tasa Badlar considerada del día de la colocación

# Informe de colocaciones

## Evolución de tasas de interés

**Fideicomisos: Bonos A Yield Curve (últimas 4 semanas)**

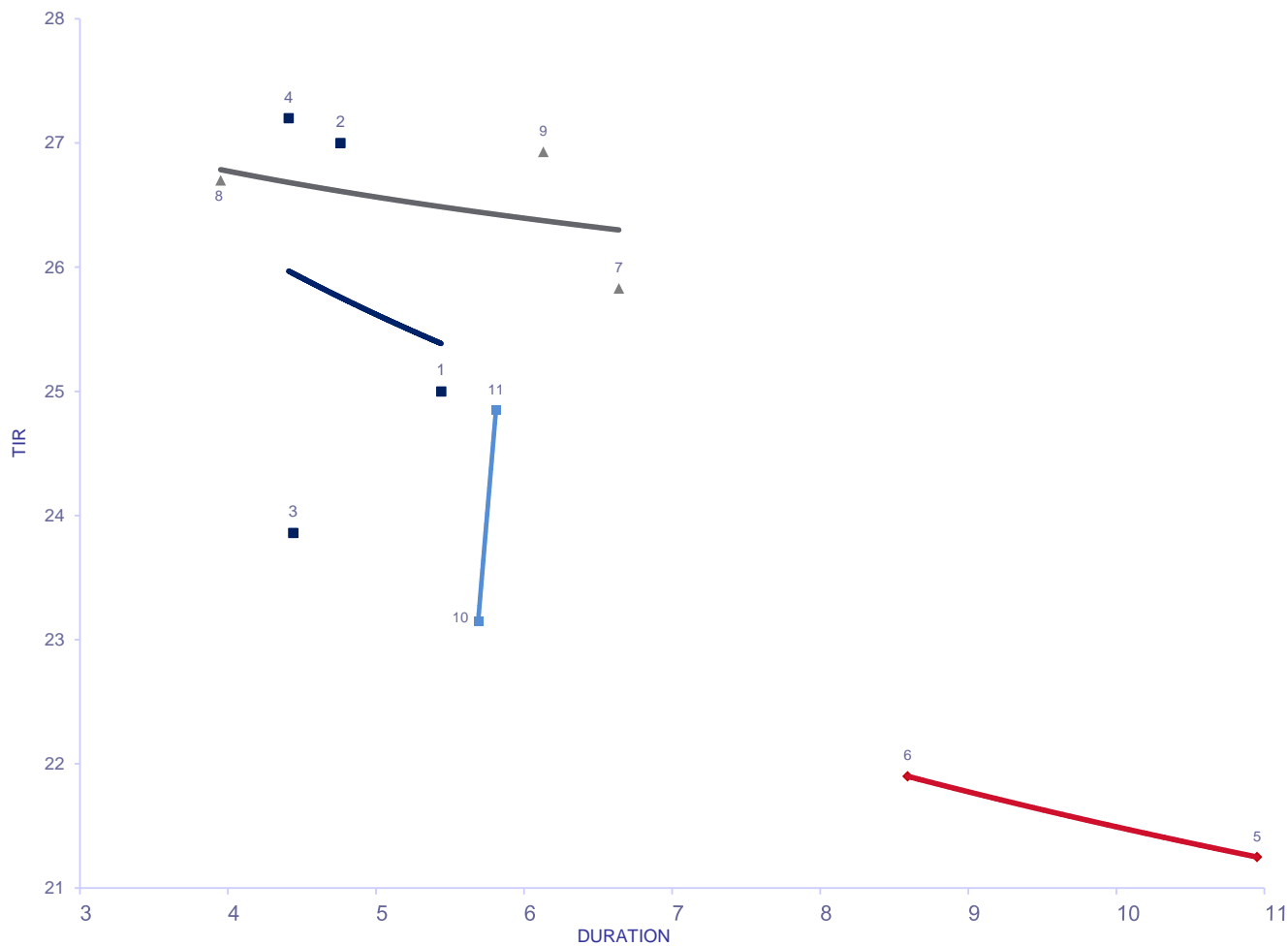

	DUR	TIR	
<b>SEMANA</b>			
<b>12-Mar al 16-Mar</b>			
1 Su crédito XVII	V	5,44	25,00 13/03/2018
2 Secubono Credinea 176	V	4,76	27,00 14/03/2018
3 Consubond 141	V	4,44	23,86 15/03/2018
4 Garbarino 142	V	4,41	27,20 16/03/2018
<b>SEMANA</b>			
<b>19-Mar al 23-Mar</b>			
5 RG Albanesi IX	V	10,95	21,25 22/03/2018
6 Supervielle Créditos 97	V	8,59	21,90 23/03/2018
<b>SEMANA</b>			
<b>26-Mar al 28-Mar</b>			
7 Megabono 185	V	6,64	25,83 26/03/2018
8 CMR Falabella LXXII	V	3,95	26,70 27/03/2018
9 Secubono 177	V	6,13	26,93 27/03/2018
<b>SEMANA</b>			
<b>3-Abr al 6-Abr</b>			
10 Credimas 32	V	5,69	23,15 06/04/2018
11 Accicom Préstamos Personales VIII	V	5,81	24,85 06/04/2018