



Emisiones de Fideicomisos Financieros y Obligaciones Negociables

Informe Semanal: 17 de enero
Elaborado por: FIRST CAPITAL GROUP
www.firstcapital.group
© 2025 FIRST Capital Group



ÍNDICE

1

Emisiones de Fideicomisos Financieros
colocados en las últimas seis semanas

2

Curva de rendimiento de Bonos Senior
de Fideicomisos Financieros

3

Curva comparativa versus tasa BADLAR
de Bonos senior de Fideicomisos Financieros

4

Emisiones de Obligaciones Negociables Régimen General
colocadas en las últimas seis semanas

5

Emisiones de las Obligaciones Negociables PYME
colocadas en las últimas seis semanas

6

Curva de rendimientos de emisiones en Pesos
Obligaciones Negociables Régimen General

7

Curva de rendimientos de emisiones en Dólares
Obligaciones Negociables Régimen General

EMISIONES DE FIDEICOMISOS FINANCIEROS

4.91



Detalle de Fideicomisos Financieros

- Últimas 6 semanas-

| | Particip. First/Z&A | Fecha de Colocación | Moneda | Monto autorizado (en millones) | Monto VDF A | Duration VDF A | Tipo de tasa | Cupón VDF Clase A (TNA 30 días) | Calificación | PyME | Tasa/ Margen de Corte | Rend. Esperado (TEA) | Rend. Esperado (TNA 30 días) | Spread s/ BADLAR | Oferta Realizada/ Valores Ofrecidos | |
|--------------------------|------------------------|------------------------|--------|--------------------------------------|----------------|-------------------|-----------------|--|--------------|------|-----------------------------|----------------------------|------------------------------------|---------------------|--|------|
| Megabono 319 | ZA | 10/12/24 | AR\$ | 15.484,7 | 15.332,9 | 5,3 | V | B + 1% (25% - 55%) | FixScr S.A. | AAA | | 27,50% | 47,10% | 39,22% | 6,66% | 1,12 |
| Consubond 191 | ZA | 11/12/24 | AR\$ | 16.967,8 | 14.670,3 | 3,3 | V | B + 1% (25% - 55%) | FixScr S.A. | AAA | | 35,49% | 44,83% | 37,62% | 5,74% | 1,37 |
| Total Assets III | | 12/12/24 | AR\$ | 10.000,0 | 8.000,0 | 3,9 | V | B + 1% (30% - 55%) | Moody's | AAA | | 42,01% | 47,12% | 39,24% | 6,55% | 2,02 |
| Amfays 47 | ZA | 12/12/24 | AR\$ | 1.637,3 | 1.120,0 | 6,2 | V | B + 1% (30% - 60%) | Moody's | AAA | | 41,66% | 46,52% | 38,82% | 6,13% | 2,64 |
| Secubono 237 | ZA | 13/12/24 | AR\$ | 4.945,0 | 3.064,3 | 7,5 | V | B + 1% (35% - 65%) | Moody's | AAA | | 43,25% | 46,57% | 38,85% | 7,53% | 1,53 |
| Mercado Crédito XXXI | | 16/12/24 | AR\$ | 60.002,9 | 46.352,2 | 8,0 | V | B + 2% (15% - 60%) | FixScr S.A. | AAA | | 23,75% | 46,66% | 38,91% | 6,85% | 1,23 |
| Voii 4 | ZA | 18/12/24 | AR\$ | 3.800,0 | 2.800,0 | 6,9 | V | 38,81% 1er cupón, luego B + 3% (30% - 60%) | S&P | AAA | | 40,23% | 45,98% | 38,43% | 6,50% | 1,14 |
| Confibono LXXIX | ZA | 18/12/24 | AR\$ | 5.733,0 | 5.675,7 | 5,9 | V | B + 1% (30% - 55%) | FixScr S.A. | AAA | | 42,00% | 45,32% | 37,97% | 6,03% | 1,36 |
| Elebar VIII | ZA | 19/12/24 | AR\$ | 2.220,7 | 2.002,5 | 3,8 | V | B + 1% (35% - 55%) | FixScr S.A. | A1+ | | 48,50% | 48,50% | 40,20% | 7,70% | 1,10 |
| Metalcred XVII | | 19/12/24 | AR\$ | 7.823,0 | 3.220,7 | 10,1 | V | B + 1% (25% - 55%) | FixScr S.A. | AA | Si | 40,00% | 50,34% | 41,47% | 8,97% | 1,10 |
| Comafi Leasing Pymes XVI | ZA | 20/12/24 | AR\$ | 24.422,0 | 19.000,0 | 8,0 | V | B + 6% (20% - 55%) | FixScr S.A. | AAA | Si | 22,06% | 45,91% | 38,38% | 6,01% | 1,25 |
| Creditech I | ZA | 20/12/24 | AR\$ | 1.836,0 | 1.495,0 | 3,1 | V | B + 1% (35% - 65%) | Moody's | AAA | | 29,95% | 48,04% | 39,88% | 7,51% | 1,30 |
| Individual Milaires I | | 20/12/24 | UVA | 24,1 | 24,1 | 24,0 | F | UVA + 7% | FixScr S.A. | A+ | | 7,00% | 7,23% | 7,00% | - | 1,00 |
| Cuotas Cencosud XL | ZA | 23/12/24 | AR\$ | 12.542,0 | 10.609,8 | 3,4 | V | B + 3% (20% - 60%) | FixScr S.A. | AAA | | 29,78% | 44,72% | 37,54% | 5,85% | 1,93 |
| Megabono Crédito 312 | ZA | 07/01/25 | AR\$ | 18.012,8 | 17.812,8 | 4,6 | V | B + 1% (25% - 50%) | FixScr S.A. | AAA | | 29,00% | 44,10% | 37,10% | 5,03% | 1,14 |
| Chaye Hnos I | | 16/01/25 | AR\$ | 2.160,6 | 947,9 | 4,2 | V | B + 1% (25% - 55%) | FixScr S.A. | AA | Si | 32,50% | 45,70% | 38,23% | 5,61% | 1,20 |

Rendimiento esperado considerando la tasa BADLAR constante durante la vida del VDFA.
Tasa BADLAR considerada del día de la colocación.

Fuente: elaboración propia en base a información de la Comisión Nacional de Valores

CURVA DE RENDIMIENTO DE BONOS SENIOR

4.91



Fideicomisos: Bonos A en pesos Yield Curve

- Últimas 6 semanas -

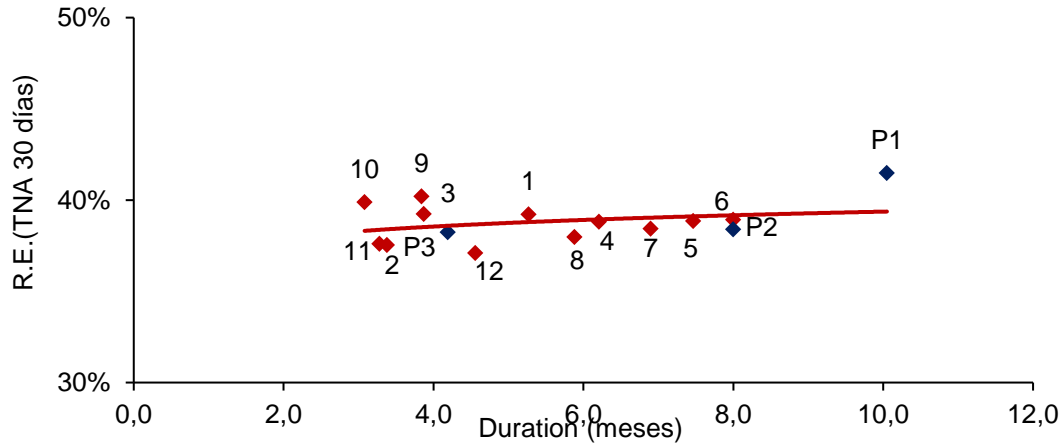

Emisión VDF A (en millones) y Demanda (Oferta / Emisión)

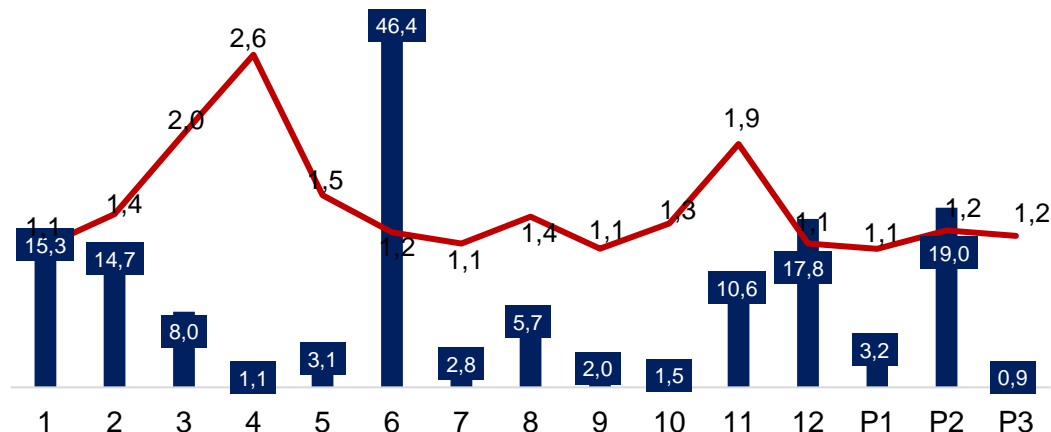

Fuente: elaboración propia en base a información de la Comisión Nacional de Valores

| Ref | Fideicomiso Financiero | Duration (meses) | Rend. Esperado (TNA 30 días) | Fecha Colocación | Demanda |
|--------------|--------------------------|------------------|------------------------------|------------------|---------|
| 1 | Megabono 319 | 5,3 | 39,22% | 10/12/24 | 1,1 |
| 2 | Consubond 191 | 3,3 | 37,62% | 11/12/24 | 1,4 |
| 3 | Total Assets III | 3,9 | 39,24% | 12/12/24 | 2,0 |
| 4 | Amfays 47 | 6,2 | 38,82% | 12/12/24 | 2,6 |
| 5 | Secubono 237 | 7,5 | 38,85% | 13/12/24 | 1,5 |
| 6 | Mercado Crédito XXXI | 8,0 | 38,91% | 16/12/24 | 1,2 |
| 7 | Voii 4 | 6,9 | 38,43% | 18/12/24 | 1,1 |
| 8 | Confibono LXXIX | 5,9 | 37,97% | 18/12/24 | 1,4 |
| 9 | Elebar VIII | 3,8 | 40,20% | 19/12/24 | 1,1 |
| 10 | Creditech I | 3,1 | 39,88% | 20/12/24 | 1,3 |
| 11 | Cuotas Cencosud XL | 3,4 | 37,54% | 23/12/24 | 1,9 |
| 12 | Megabono Crédito 312 | 4,6 | 37,10% | 07/01/25 | 1,1 |
| Régimen PyME | | | | | |
| P1 | Metalcred XVII | 10,1 | 41,47% | 19/12/24 | 1,1 |
| P2 | Comafi Leasing Pymes XVI | 8,0 | 38,38% | 20/12/24 | 1,2 |
| P3 | Chaye Hnos I | 4,2 | 38,23% | 16/01/25 | 1,2 |

Rendimiento esperado considerando la tasa BADLAR constante durante la vida del VDF A. Tasa BADLAR considerada del día de la colocación.

Nota 1: la emisión de Individual Milaires I presentó rendimientos de 7,00% (TNA 30 días)

CURVA COMPARATIVA VERSUS TASA BADLAR

4.91



Fideicomisos: comparativo versus tasa BADLAR

- Últimas 6 semanas -

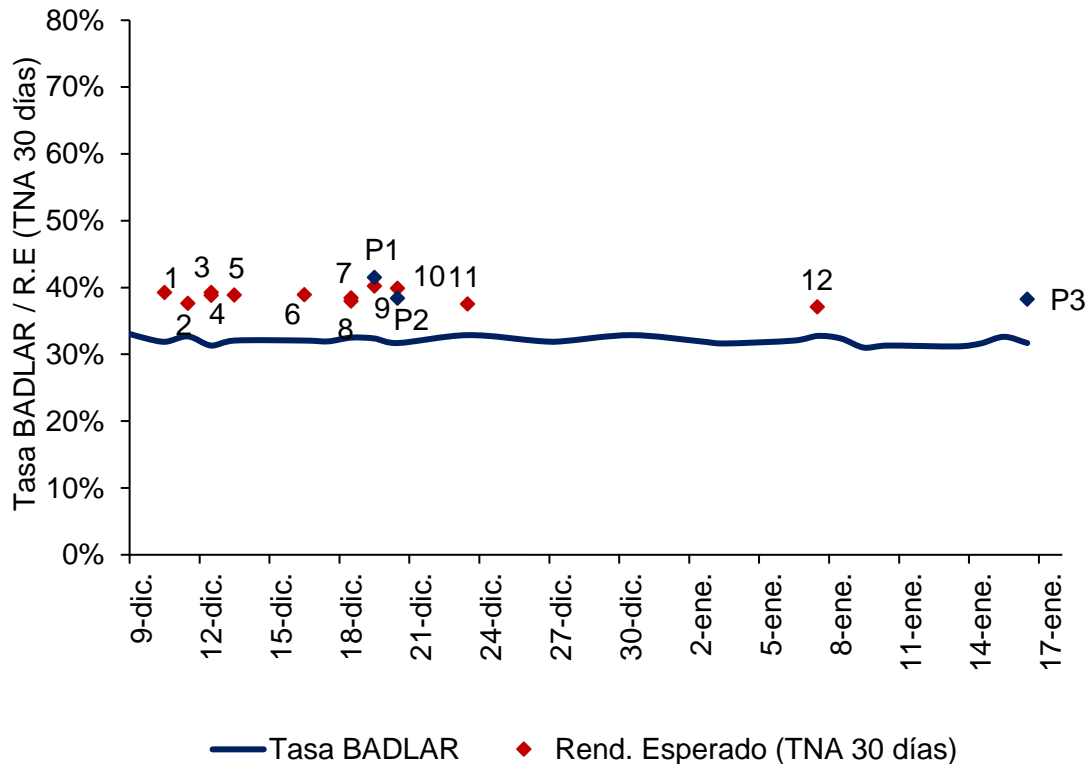

| Ref | Fideicomiso Financiero | Fecha Colocación | Rend. Esperado (TNA 30 días) | Tasa BADLAR (%) | Spread s/BADLAR |
|---------------------|--------------------------|------------------|------------------------------|-----------------|-----------------|
| 1 | Megabono 319 | 10/12/24 | 39,22% | 32,6% | 6,66% |
| 2 | Consubond 191 | 11/12/24 | 37,62% | 31,9% | 5,74% |
| 3 | Total Assets III | 12/12/24 | 39,24% | 32,7% | 6,55% |
| 4 | Amfays 47 | 12/12/24 | 38,82% | 32,7% | 6,13% |
| 5 | Secubono 237 | 13/12/24 | 38,85% | 31,3% | 7,53% |
| 6 | Mercado Crédito XXXI | 16/12/24 | 38,91% | 32,1% | 6,85% |
| 7 | Voii 4 | 18/12/24 | 38,43% | 31,9% | 6,50% |
| 8 | Confibono LXXIX | 18/12/24 | 37,97% | 31,9% | 6,03% |
| 9 | Elebar VIII | 19/12/24 | 40,20% | 32,5% | 7,70% |
| 10 | Creditech I | 20/12/24 | 39,88% | 32,4% | 7,51% |
| 11 | Cuotas Cencosud XL | 23/12/24 | 37,54% | 31,7% | 5,85% |
| 12 | Megabono Crédito 312 | 07/01/25 | 37,10% | 32,1% | 5,03% |
| Régimen PyME | | | | | |
| P1 | Metalcred XVII | 19/12/24 | 41,47% | 32,5% | 8,97% |
| P2 | Comafi Leasing Pymes XVI | 20/12/24 | 38,38% | 32,4% | 6,01% |
| P3 | Chaye Hnos I | 16/01/25 | 38,23% | 32,6% | 5,61% |

Rendimiento esperado considerando la tasa BADLAR constante durante la vida del VDF. Tasa BADLAR considerada del día de la colocación.

Nota 1: la emisión de Individual Milaires I presentó rendimientos de 7,00% (TNA 30 días)

EMISIONES DE OBLIGACIONES NEGOCIABLES

4.91



Régimen General (Hoja 1 de 2)

- Últimas 6 semanas -

| Emisor | Serie / Clase | Fecha de colocación | Moneda | Monto Colocado | Resultado de colocación | | Duration (meses) | Calificación | Información adicional |
|--|---------------|---------------------|--------|----------------|-------------------------|-------|------------------|--------------|-----------------------|
| Raghsa S.A * | 7 | 09/12/24 | US\$ | 48.705.263 | Fija | 8,50% | 71,6 | Caa2 | Hard Dollar |
| Pampa Energía S.A * | 23 | 09/12/24 | US\$ | 360.000.000 | Fija | 7,88% | 85,3 | B | Hard Dollar |
| Banco BBVA Argentina S.A. | 30 | 09/12/24 | AR\$ | 15.088.235.294 | Fija | 2,75% | 8,9 | A1+ | |
| Banco BBVA Argentina S.A. ** | 31 | 09/12/24 | AR\$ | 37.706.732.940 | T + Margen | 2,74% | 10,4 | A1+ | |
| MSU Energy S.A. * | A | 10/12/24 | US\$ | 223.352.460 | Fija | 9,75% | 52,1 | CCC | Hard Dollar |
| Mastellone Hermanos S.A. | 1 | 12/12/24 | US\$ | 20.000.000 | Fija | 4,50% | 6,0 | A1 | Hard Dollar |
| Hijos de Salvador Muñoz S.A. | I | 17/12/24 | US\$ | 1.382.752 | Fija | 7,50% | 17,3 | A | Hard Dollar |
| Hijos de Salvador Muñoz S.A. | II | 17/12/24 | US\$ | 7.929.057 | Fija | 9,00% | 32,4 | A | Hard Dollar |
| MSU Green Energy S.A.U | 3 | 18/12/24 | US\$ | 21.376.563 | Fija | 8,50% | 41,7 | A/BV1 | Hard Dollar |
| Banco CMF S.A. | 16 | 18/12/24 | US\$ | 20.000.000 | Fija | 4,40% | 6,2 | A1 | Hard Dollar |
| Banco Hipotecario S.A. | 8 | 18/12/24 | AR\$ | 45.347.500.000 | T + Margen | 2,75% | 10,6 | A1+ | |
| Banco Comafi S.A | VII | 18/12/24 | US\$ | 18.222.000 | Fija | 2,00% | 3,0 | A1+ | Hard Dollar |
| Banco Comafi S.A | VIII | 18/12/24 | US\$ | 11.969.955 | Fija | 4,50% | 5,9 | A1+ | Hard Dollar |
| Aeropuertos Argentina 2000 S.A | 11 | 19/12/24 | US\$ | 28.756.612 | Fija | 5,50% | 22,8 | AA+ | Hard Dollar |
| PSA Finance Argentina Compañía Financiera S.A. | 29 | 19/12/24 | AR\$ | 11.655.555.556 | Fija | 2,74% | 9,0 | A1+ | |
| PSA Finance Argentina Compañía Financiera S.A. | 30 | 19/12/24 | AR\$ | 8.344.444.444 | T + Margen | 3,25% | 12,6 | AA | |
| Crédito Directo S.A | XXIX | 19/12/24 | AR\$ | 8.000.000.000 | B + Margen | 8,00% | 8,8 | A3 | |
| Banco de Galicia y Buenos Aires S.A.U. | XX | 20/12/24 | AR\$ | 35.088.750.000 | T + Margen | 2,70% | 10,6 | A1 | |
| YPF S.A. * | XXXIV | 08/01/25 | US\$ | 1.100.000.000 | Fija | 8,25% | 72,3 | CCC | Hard Dollar |
| Banco Supervielle S.A. | J | 13/01/25 | US\$ | 50.000.000 | Fija | 4,18% | 6,0 | A1 | Hard Dollar |
| John Deere Credit Compañía Financiera S.A | XVI | 14/01/25 | US\$ | 50.000.000 | Fija | 7,00% | 33,1 | AA | Hard Dollar |
| Oiltanking Ebytem S.A | 1 | 16/01/25 | US\$ | 28.306.584 | Fija | 7,00% | 32,8 | AA | Hard Dollar |
| Oiltanking Ebytem S.A | 2 | 16/01/25 | US\$ | 35.231.293 | Fija | 8,00% | 50,1 | AA | Hard Dollar |

Fuente: elaboración propia en base a información de la Comisión Nacional de Valores

EMISIONES DE OBLIGACIONES NEGOCIABLES

4.91



Régimen General (Hoja 2 de 2)

- Últimas 6 semanas -

| Emisor | Serie / Clase | Fecha de colocación | Moneda | Monto Colocado | Resultado de colocación | | Duration (meses) | Calificación | Información adicional |
|--------------------------|---------------|---------------------|--------|----------------|-------------------------|-------|------------------|--------------|-----------------------|
| Puente Hnos S.A | II | 15/01/25 | US\$ | 10.090.863 | Fija | 5,50% | 11,8 | A1 | Hard Dollar |
| Puente Hnos S.A | III | 15/01/25 | US\$ | 10.256.122 | Fija | 6,50% | 23,0 | A+ | Hard Dollar |
| Banco Mariva S.A | XII | 16/01/25 | US\$ | 9.500.000 | Fija | 3,50% | 3,0 | A1 | Hard Dollar |
| Credicuotas Consumo S.A. | XI | 16/01/25 | US\$ | 18.199.745 | Fija | 7,00% | 8,8 | A1 | Hard Dollar |
| Tecpetrol S.A * | 10 | 16/01/25 | US\$ | 400.000.000 | Fija | 7,63% | 66,4 | B3 | Hard Dollar |

* Emisiones ON Hard dollar Ley New York (Raghsa S.A 7, Pampa Energía S.A 23, MSU Energy S.A A, YPF SA XXXIV, Tecpetrol S.A 10)

EMISIONES DE OBLIGACIONES NEGOCIABLES

4.91



Régimen PyME CNV / Garantizada

- Últimas 6 semanas -

| Emisor | Serie / Clase | Fecha de colocación | Moneda | Monto Colocado | Régimen de Información | Resultado de colocación | | Duration (meses) | Calificación | Información adicional |
|--|---------------|---------------------|--------|----------------|------------------------|-------------------------|-------|------------------|--------------|-----------------------|
| Agro de Souza S.A | 2 | 13/12/24 | AR\$ | 1.000.000.000 | Pyme CNV Garant. | Margen | 7,50% | 14,1 | S/C | |
| Meranol S.A.C.I. | 30 | 17/12/24 | AR\$ | 3.488.921.868 | ON PYME CNV | Margen | 9,00% | 10,4 | A2 | |
| Meranol S.A.C.I. | 31 | 17/12/24 | US\$ | 97.500 | ON PYME CNV | Fija | 9,50% | 17,0 | A- | Dollar Linked |
| Meranol S.A.C.I. | 32 | 17/12/24 | US\$ | 181.875 | ON PYME CNV | Fija | 9,50% | 22,5 | A- | Hard Dollar |
| Ecosur Bahía S.A | I | 18/12/24 | AR\$ | 400.000.000 | Pyme CNV Garant. | Margen | 7,00% | 13,9 | S/C | |
| Asociación Civil Sumatoria para una Nueva Economía | VI | 19/12/24 | AR\$ | 1.825.000.000 | Pyme CNV Garant. | Margen | 5,49% | 12,5 | S/C | |
| Galerent S.A | I | 20/12/24 | AR\$ | 960.000.000 | Pyme CNV Garant. | Margen | 8,00% | 12,7 | S/C | |
| Tresnal Agropecuaria S.A. | A | 20/12/24 | AR\$ | 1.586.037.500 | Pyme CNV Garant. | Margen | 6,50% | 12,3 | S/C | |
| Milkynet S.A. | I | 23/12/24 | AR\$ | 500.000.000 | Pyme CNV Garant. | Margen | 6,98% | 14,3 | S/C | |
| Collins S.A. | I | 14/01/25 | AR\$ | 1.500.000.000 | Pyme CNV Garant. | Margen | 7,00% | 12,1 | S/C | |

Fuente: elaboración propia en base a información de la Comisión Nacional de Valores

CURVA DE RENDIMIENTOS EN PESOS

Yield Curve Régimen General (Pesos Argentinos)

- Últimas 6 semanas -

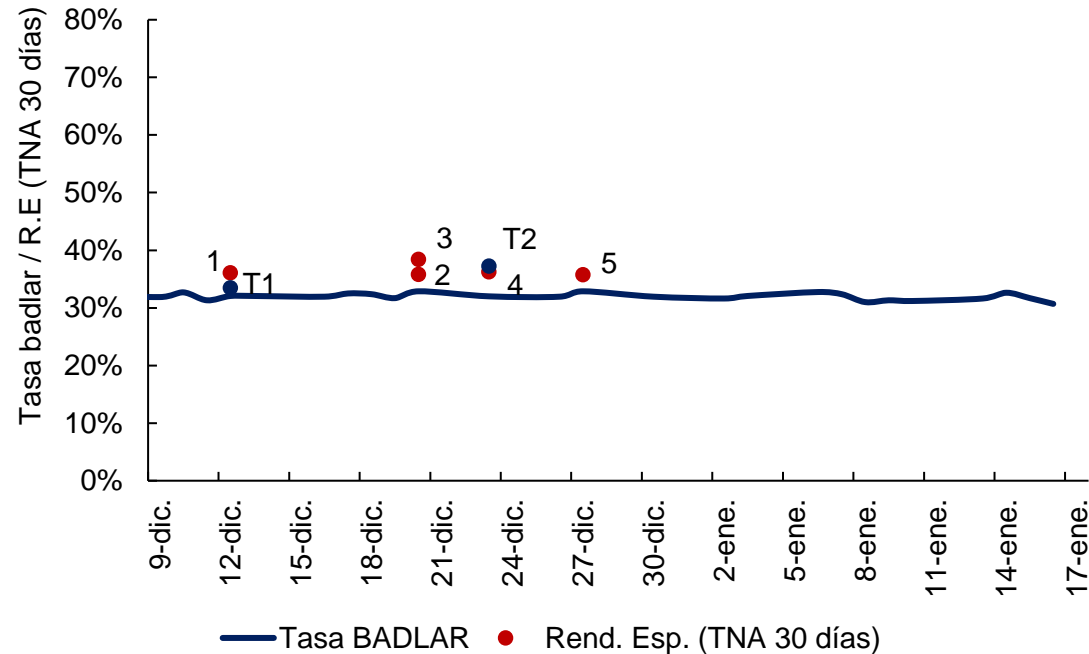

| Emisor | Fecha de Emisión | Rend. Esp. (TNA 30 días) | Tasa BADLAR | Spread S/Badlar |
|--|------------------|--------------------------|-------------|-----------------|
| 1 Banco BBVA Argentina S.A. * | 12/12/24 | 36,08% | 34,44% | 1,64% |
| 2 Banco Hipotecario S.A. * | 20/12/24 | 35,79% | 34,88% | 0,91% |
| 3 Crédito Directo S.A. | 20/12/24 | 38,44% | 32,88% | 5,57% |
| 4 PSA Finance Argentina Compañía Financiera S.A. * | 23/12/24 | 36,27% | 34,31% | 1,96% |
| 5 Banco de Galicia y Buenos Aires S.A.U. * | 27/12/24 | 35,75% | 34,44% | 1,31% |

Colocaciones a Tasa Fija

| | | | | |
|---|----------|--------|--------|-------|
| T1 Banco BBVA Argentina S.A. | 12/12/24 | 33,46% | 31,31% | 2,15% |
| T2 PSA Finance Argentina Compañía Financiera S.A. | 23/12/24 | 37,23% | 32,00% | 5,23% |

* Tasa TAMAR

Rendimiento esperado considerando la tasa BADLAR constante durante la vida de la ON. Tasa BADLAR considerada del día de la colocación.

CURVA DE RENDIMIENTOS EN DÓLARES

Yield Curve Régimen General (Hard Dollar)

- Últimas 6 semanas -

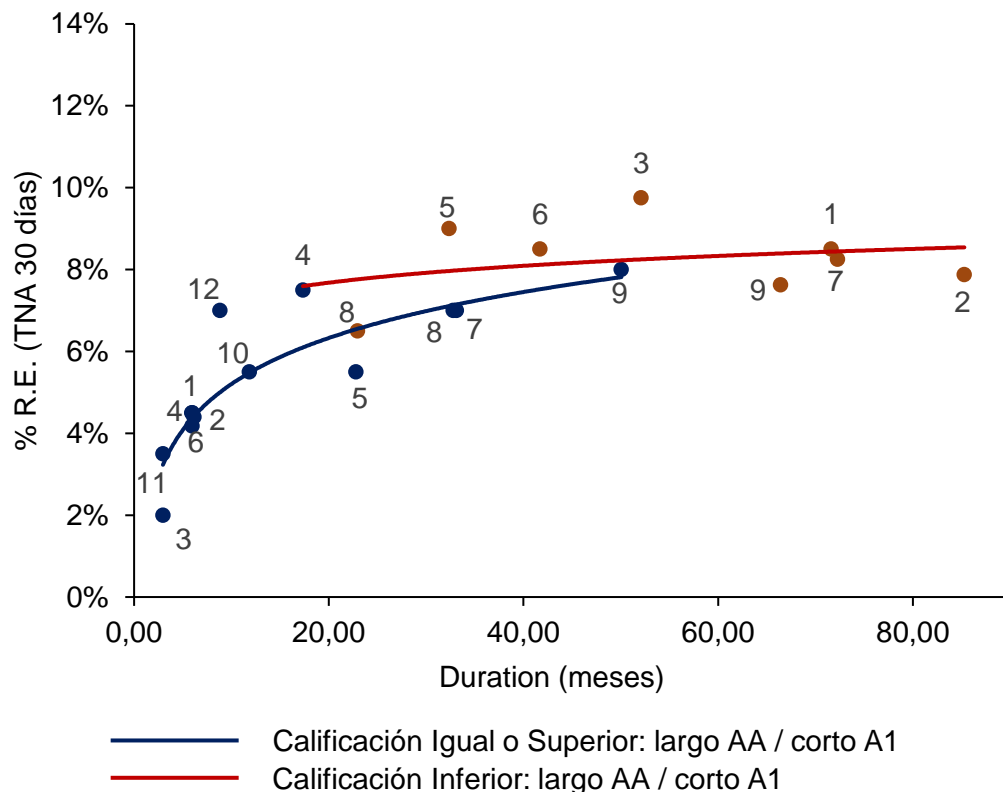

| | Emisor | Duration (meses) | Rend. Esp. (TNA 30 días) | Fecha Colocación | Calificación |
|----|---|------------------|--------------------------|------------------|--------------|
| 1 | Mastellone Hermanos S.A. | 5,98 | 4,50% | 12/12/24 | A1 |
| 2 | Banco CMF S.A. | 6,17 | 4,40% | 18/12/24 | A1 |
| 3 | Banco Comafi S.A | 2,96 | 2,00% | 18/12/24 | A1+ |
| 4 | Banco Comafi S.A | 5,92 | 4,50% | 18/12/24 | A1+ |
| 5 | Aeropuertos Argentina 2000 S.A | 22,80 | 5,50% | 19/12/24 | AA+ |
| 6 | Banco Supervielle S.A. | 5,95 | 4,18% | 13/01/25 | A1 |
| 7 | John Deere Credit Compañía Financiera S.A | 33,12 | 7,00% | 14/01/25 | AA |
| 8 | Oiltanking Ebytem S.A | 32,78 | 7,00% | 16/01/25 | AA |
| 9 | Oiltanking Ebytem S.A | 50,06 | 8,00% | 16/01/25 | AA |
| 10 | Puente Hnos S:A | 11,84 | 5,50% | 15/01/25 | A1 |
| 11 | Banco Mariva S.A | 2,96 | 3,50% | 16/01/25 | A1 |
| 12 | Credicutas Consumo S.A. | 8,82 | 7,00% | 16/01/25 | A1 |

| | Emisor | Duration (meses) | Rend. Esp. (TNA 30 días) | Fecha Colocación | Calificación |
|---|------------------------------|------------------|--------------------------|------------------|--------------|
| 1 | Raghsa S.A | 71,59 | 8,50% | 09/12/24 | Caa2 |
| 2 | Pampa Energía S.A | 85,29 | 7,88% | 09/12/24 | B |
| 3 | MSU Energy S.A. | 52,09 | 9,75% | 10/12/24 | CCC |
| 4 | Hijos de Salvador Muñoz S.A. | 17,34 | 7,50% | 17/12/24 | A |
| 5 | Hijos de Salvador Muñoz S.A. | 32,37 | 9,00% | 17/12/24 | A |
| 6 | MSU Green Energy S.A.U | 41,71 | 8,50% | 18/12/24 | A/BV1 |
| 7 | YPF S.A. | 72,26 | 8,25% | 08/01/25 | CCC |
| 8 | Puente Hnos S:A | 22,95 | 6,50% | 15/01/25 | A+ |
| 9 | Tecpetrol S.A | 66,40 | 7,63% | 16/01/25 | B3 |

Fuente: elaboración propia en base a información de la Comisión Nacional de Valores

PRÓXIMAS EMISIONES



Fideicomisos Financieros

| Fideicomiso Financiero | Fecha de colocación | Moneda | Monto Emisión | PyME | Tasa VDF A | Calificación VDF A | | Comentarios |
|------------------------|---------------------|--------|----------------|------|-------------------|--------------------|-----|-------------|
| Mercado Crédito XXXII | 21/01/25 | AR\$ | 65.000.111.899 | | B + 2 (15% - 60%) | Fix Scr | AAA | |
| Pareto 8 | 22/01/25 | AR\$ | 2.862.773.446 | | B + 1 (25% - 45%) | Moody's | A1 | |
| Secubono 238 | 22/01/25 | AR\$ | 3.981.640.956 | | B + 1 (25% - 45%) | Moody's | AAA | |

Obligaciones Negociables

| Emisor | Serie / Clase | Fecha de colocación | Moneda | Monto Total | Tipo de Bono | Tasa | Plazo (meses) | Calificación | Información adicional |
|---------------------------|---------------|---------------------|--------|---|------------------|------------|---------------|--------------|-----------------------|
| Banco Santander S.A | Clase 27 | 20/01/25 | AR\$ | V/N hasta AR\$ 20.000 millones amp. a AR\$ 100.000 millones | ON | T + Margen | 12 meses | A1+ | |
| Pluspetrol S.A | Clase 1 | 23/01/25 | US\$ | V/N hasta US\$ 100.000.000 en conjunto | ON | Fija | 36 meses | AA | Hard Dollar |
| Pluspetrol S.A | Clase 2 | 23/01/25 | US\$ | V/N hasta US\$ 100.000.000 en conjunto | ON | Fija | 60 Meses | AA | Hard Dollar |
| Ricardo Almar e Hijos S.A | Clase II | 23/01/24 | AR\$ | V/N hasta AR\$ 900 millones | Pyme CNV Garant. | B + Margen | 24 meses | S/C | |

Fuente: elaboración propia en base a información de la Comisión Nacional de Valores

Nuestro Equipo

Sebastián Alberio
Senior Manager



sebastian.alberio@firstcapital.group

Ramiro Tersse
Senior Manager



ramiro.tersse@firstcapital.group

Marisa Vitali
Senior Manager



marisa.vitali@firstcapital.group

Carina De Lorenzo
Manager



carina.delorenzo@firstcapital.group

Juan Duperré
Manager



juan.duperre@firstcapital.group

Cristian Huayra
Deputy Manager



cristian.huayra@firstcapital.group



FIRST CORPORATE FINANCE ADVISORS S.A.

BUENOS AIRES

25 de Mayo 596 - Piso 20
C1002ABL Ciudad de Buenos Aires
(+54 11) 5256 5029

BUENOS AIRES

Ortiz de Ocampo 3302 - Módulo 1
- Piso PB - Oficina 2
C1425DSV Ciudad de Buenos Aires
(+54 11) 5235 1032

ROSARIO

Madres de Pza. 25 de Mayo 3020 - P.3
S2013SWJ Rosario
(+54 341) 527 1288

FIRST CAPITAL MARKETS S.A.

25 de Mayo 596
P19 - Oficina A
C1002ABL Ciudad de Buenos Aires
(+54 11) 5256 5029

(*) FIRST Capital Markets S.A.

Agente de Negociación registrado bajo el N° 532 de la CNV.

Agente de Administración de Productos de Inversión Colectiva de Fondos Comunes de Inversión registrado bajo el N° 49 de la CNV.